



## ÜBER DIE FACHWEITERBILDUNG

Während der Fachweiterbildung werden fachtheoretischer und -praktischer Unterricht in zwei- bis fünftägigen Einheiten angeboten. Grundlage der Fachweiterbildung Intensiv- und Anästhesiepflege ist die DKG-Empfehlung zur pflegerischen Fachweiterbildung in ihrer jeweils aktuellen Version.

### Die Fachweiterbildung ermöglicht Ihnen:

- Ihr intensivpflegerisches, intensivmedizinisches und anästhesiologisches Wissen zu vertiefen und zu erweitern.
- Ihre kommunikative Fähigkeit, Ihre sozialen und personalen Kompetenzen sowie Ihr reflexives Denken weiterzuentwickeln.

## WER KANN AN DIESER WEITERBILDUNG TEILNEHMEN?

Sie interessieren sich für die Fachweiterbildung und üben einen der folgenden Berufe aus? Dann bewerben Sie sich!

- Krankenschwester, -pfleger
- Kinderkrankenschwester, -pfleger
- Gesundheits- und Krankenpflege
- Gesundheits- und Kinderkrankenpflege
- Altenpflege
- Pflegefachfrauen, Pflegefachmänner

Eine mindestens sechsmonatige Berufserfahrung im Bereich einer Intensivstation oder Anästhesie wird vorausgesetzt. Die vollständige Einreichung der Bewerbungsunterlagen muss bis zum 01. September jeden Jahres erfolgen.

### Bewerben Sie sich mit folgenden Unterlagen:

- Lebenslauf (inkl. Angabe E-Mail-Adresse)
- Urkunde zur Führung der Berufsbezeichnung (beglaubigte Kopie)
- Ausbildungszeugnis (beglaubigte Kopie)
- Nachweis über eine 6-monatige Tätigkeit im Fachgebiet vor Weiterbildungsbeginn
- Nachweis über den Beschäftigungsumfang (Voll- oder Teilzeit)

Bitte senden Sie Ihre vollständigen Unterlagen an:

### Gesundheitscampus

Gesundheitscampus  
Universitätsmedizin Frankfurt  
Fach-/Weiterbildungen  
Theodor-Stern-Kai 7 / Haus 4  
60590 Frankfurt am Main

Internet: [ukf-und-du.de/gesundheitscampus](http://ukf-und-du.de/gesundheitscampus)

E-Mail: [Gesundheitscampus@ukffm.de](mailto:Gesundheitscampus@ukffm.de)

*Interprofessionell Gemeinsam Lernen*



Fachweiterbildung (DKG):

# Intensiv- und Anästhesiepflege

*Wir pflegen professionell. Wir pflegen modern. Wir pflegen Menschen!*

Die Pflege auf Intensivstationen und in der Anästhesie ist geprägt durch die Komplexität und die Schwere der Erkrankungen von Patientinnen und Patienten. Jederzeit muss mit Notfällen oder akut lebensbedrohlichen Situationen gerechnet werden. Bei einer Fachweiterbildung zur Intensiv- und Anästhesiepflege lernen Sie, den ständig wachsenden Herausforderungen gerecht zu werden.



## FAKTEN ZUM KURS

**Kursstart:** jedes Jahr im Dezember

**Kursgebühren:** auf Anfrage

Im praktischen Teil der Fachweiterbildung werden Einsätze in unterschiedlichen Intensiv- und Anästhesieabteilungen (auch Kooperationshäuser) stattfinden. Nach Möglichkeit werden Wünsche der Weiterbildungsteilnehmenden im Einsatzplan berücksichtigt.

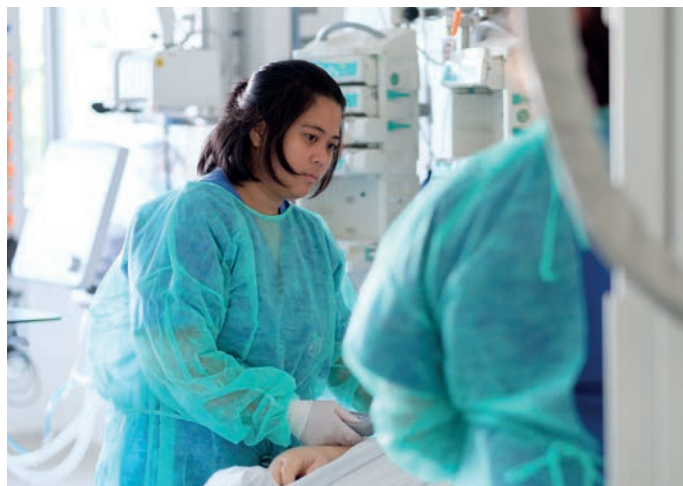

### Die Fachweiterbildung ist aufgeteilt in:

#### Praktische Fachweiterbildung: 1.800 Stunden

- Anästhesie: mind. 500 Stunden
- Intensivpflege, operative und konservative (intern./neurol.): mind. jeweils 500 Stunden
- Wahlpflichteinsatzbereiche: 300 Stunden (vorgenannte Einsatzbereiche oder weitere Funktionsbereiche)

Jeder praktische Einsatz muss zehn Prozent der Mindesteinsatzzeit durch qualifizierte Praxisanleitende mit abgeschlossener PA-Weiterbildung und Intensiv-Anästhesie-Fachweiterbildung begleitet werden. Während der praktischen Einsätze sind benotete Leistungsnachweise zu bestehen.

#### Theoretische Fachweiterbildung: 720 Stunden

Die theoretische Fachweiterbildung findet in einem modularen System statt und wird in Präsenz sowie in E-Learning-Anteilen angeboten. Somit können Anteile eigenverantwortlich und individuell geplant und durchgeführt werden. Zugang zu den Inhalten erlangen Sie über unsere digitale Lernplattform. Voraussetzung für das E-Learning ist ein Internetzugang inkl. Hardware (PC, Laptop, Tablet inkl. Webcam). Das Basismodul sowie die Fachmodule schließen mit einer schriftlichen oder mündlichen Modulprüfung ab.

## ÜBERSICHT INHALTE UND MODULE:

| Modul (Code)       | Beschreibung   | Stunden |
|--------------------|--|---------|
| <b>Basismodule</b> |  |         |
| <b>BM</b>          | Entwicklungen begründet initiieren und gestalten   | 80      |
| <b>Fachmodule</b>  |  |         |
| <b>FM1</b>         | Kernaufgaben im Versorgungsprozess wahrnehmen  | 90      |
| <b>FM2</b>         | Patientinnen und Patienten mit intensivpflichtigen Erkrankungen betreuen                   | 136     |
| <b>FM3</b>         | Patientinnen und Patienten mit intensivpflichtigen Erkrankungen und Traumata versorgen     | 94      |
| <b>FM4</b>         | Lebenssituationen wahrnehmen und Entscheidungen begleiten                                  | 88      |
| <b>FM5</b>         | Die pflegerische Verantwortung im anästhesiologischen Versorgungsprozess wahrnehmen.       | 120     |
| <b>FM6</b>         | Fördernde Konzepte umsetzen  | 64      |
| <b>FM7</b>         | Spezifische Hygieneanforderungen umsetzen und Menschen mit Infektionskrankheiten versorgen | 48      |

### Abschluss Fachweiterbildung Intensiv- und Anästhesiepflege

Die Fachweiterbildung schließt mit einer praktischen Prüfung im Intensivbereich, einer praktischen Prüfung im Anästhesiebereich und einer mündlichen Prüfung ab. Nach erfolgreichem Abschluss erhalten Absolventinnen und Absolventen ein Zeugnis über die Fachweiterbildung – Intensiv- und Anästhesiepflege – mit Anerkennung der DKG.